

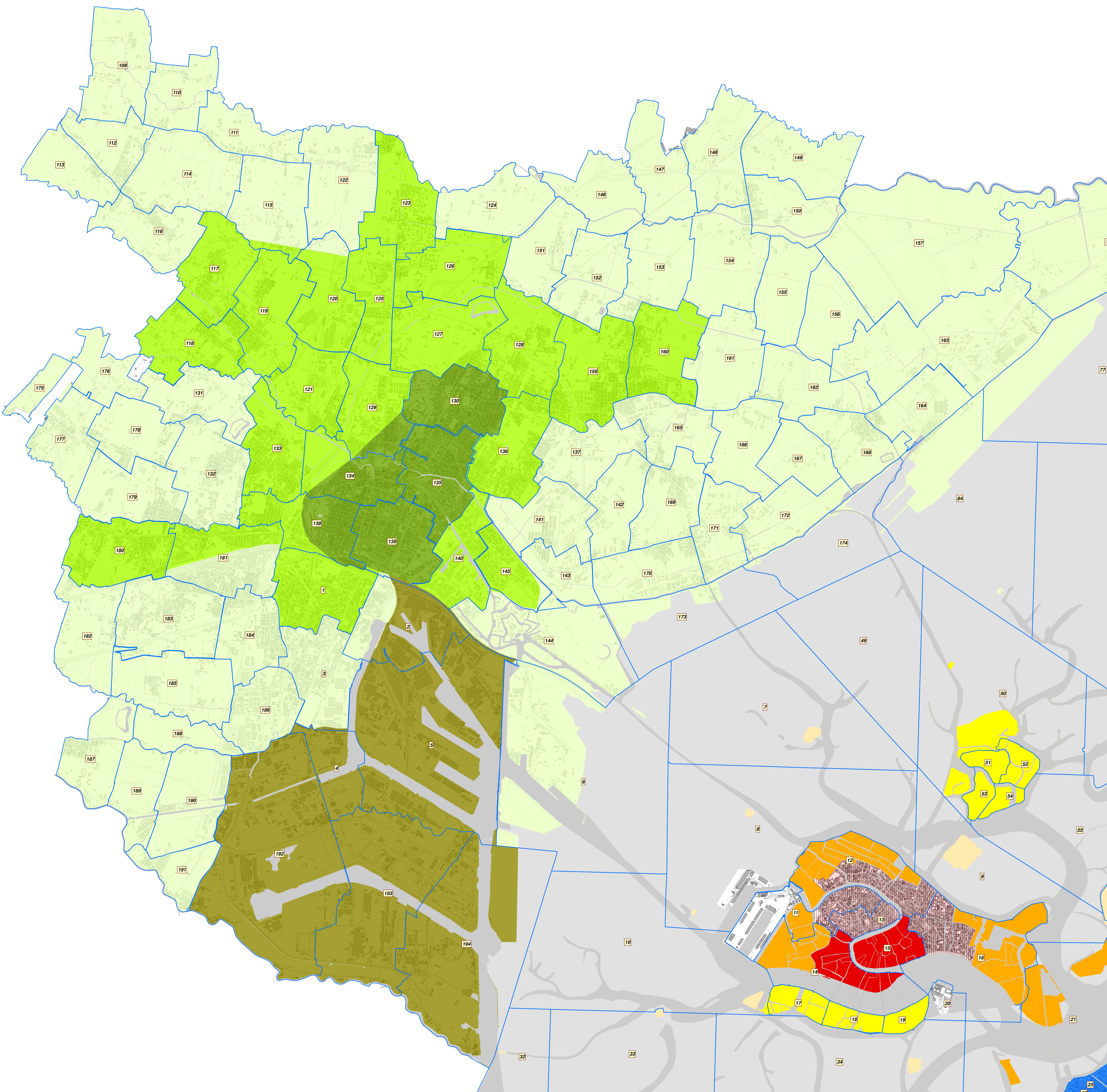

TAV. 2 Individuazione delle ZTO in attuazione del D.M. 16/01/2017

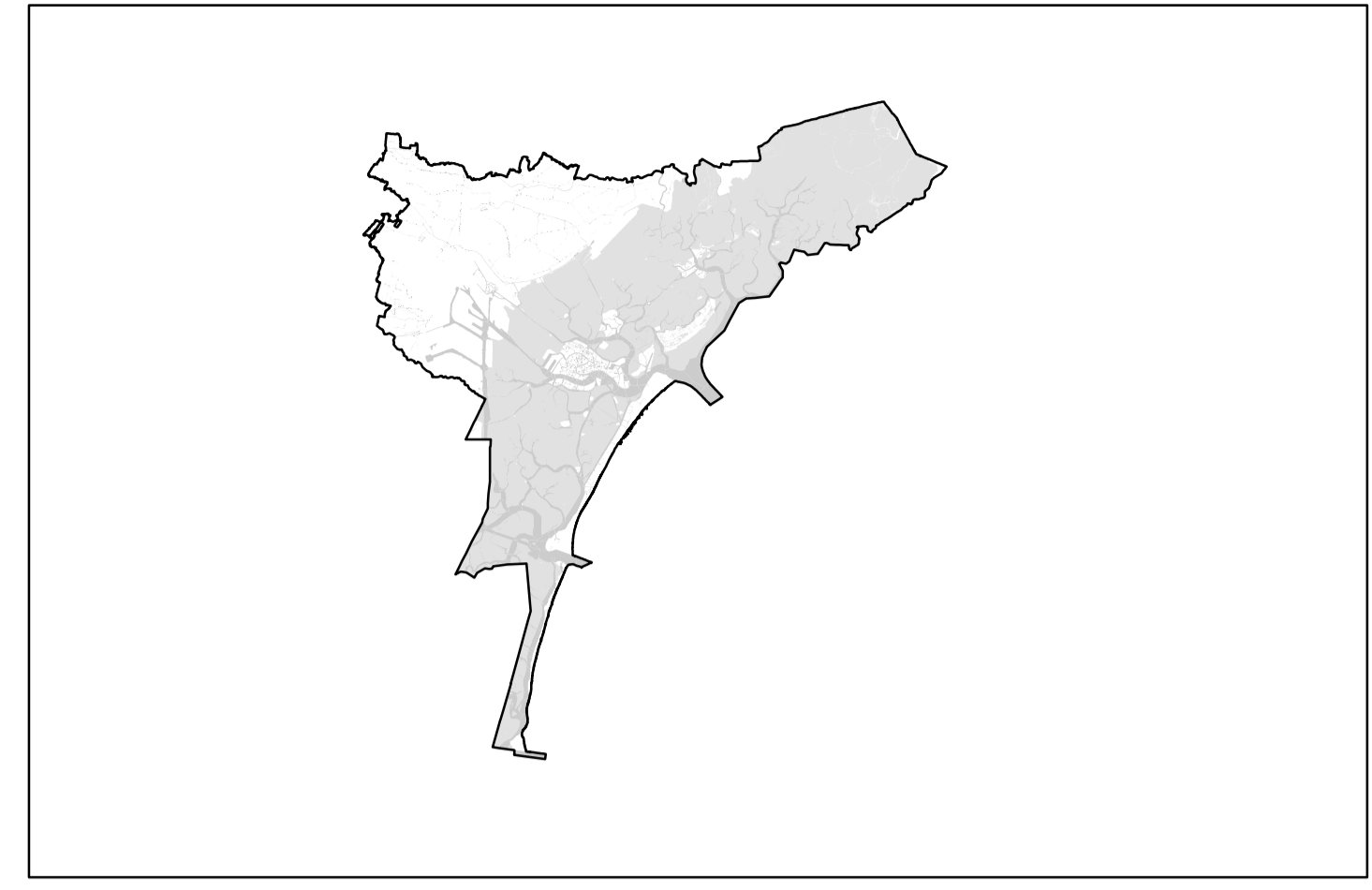

LEGENDA ZONE OMOGENEE

- ZONA OMOGENEA 1**
Venezia e Isole
m1 - San Marco, Dorsoduro Est
- ZONA OMOGENEA 2**
Venezia e Isole
m2 - San Polo, Santa Croce, Cannaregio Sud, Castello Ovest
- Lido e Pellestrina**
m1 - P.le S. M. Elisabetta e Gran Viale, Area Casinò
- ZONA OMOGENEA 3**
Venezia e Isole
m0 - Tronchetto, Marittima, S. Giorgio
m5 - Altre Isole
m4 - Giudecca, Murano
m3 - Cannaregio Nord, Dorsoduro Ovest, Castello Sud
- Lido e Pellestrina**
m3 - Pellestrina, Alberoni, Malamocco
m2 - Aree periferiche fine di Via S. Gallo, Cà Bianca
- ZONA OMOGENEA 4**
Terraferma
m1 - Area tra Stazione, Corso del Popolo, Carpenedo, Asse Ferroviario Ve - Ts
- ZONA OMOGENEA 5**
Terraferma
m2 - Marghera Centro, Quartiere San Marco, Asse Via Miranese-Chirignago, Asse Castellana-Zelarino, Favaro V., Asse Terraglio
m3 - Asse verso Tessera, Catene, Marghera (escluso centro), Tutte le altre Località Minori e Zone Rurali
m4 - Area Industriale di Marghera